

osterfreude.im.glas: Heuer kann man wieder den Bewohnern der Wohn- und Pflegeheime eine Freude bereiten, **weil Freude machen, Freude macht!** Füll dazu ein Marmeladeglas mit einer kleinen Überraschung. Deiner Kreativität sind keine Grenzen gesetzt. Wir bringen das Glas **dann zu Ostern den Senioren vorbei.** **Abgabetermin der Gläser bis spätestens 21. März im Jugenddienst Bruneck.** Infos und Anmeldung bei Hannah im Jugenddienst unter 347 190 7110.



Palmbesenbinden: Der KFS Oberolang organisiert wieder das Palmbesenbinden am **Samstag, 23. März um 14:00 Uhr im Saal der Feuerwehrrhalle in Oberolang.** Um Anmeldung bei Anja Lageder Tel: 348 564 3459 und bei Rita Tietscher Tel: 340 103 2618 wird gebeten. **Kostenbeitrag:** Gratis für Mitglieder und 4 Euro für Nichtmitglieder pro Palmbesen. **Wer die Stange vom vorigen Jahr noch hat, kann sie bitte mitbringen. Danke!**

DER OSTERPFARRBRIEF WIRD AM PALMSONNTAG VERTEILT!

Seniorentreff in Oberolang: Am **Mittwoch, 27. März** sind alle Seniorinnen und Senioren um **14 Uhr** zu einem gemütlichen Beisammensein in den **Saal der Feuerwehrrhalle von Oberolang** eingeladen.

Jesus in Gethsemane:

*Seht hin, er ist allein im Garten.
Er fürchtet sich in dieser Nacht,
weil Qual und Sterben auf ihn warten
und keiner seiner Freunde wacht.
Du hast in Angst auf dich genommen,
du hast erlebt, wie schwer das ist.
Wenn über uns die Ängste kommen,
dann sei uns nah, Herr Jesus Christ*

Das Fastenopfer kann am Karfreitag während der Feier vom Leiden und Sterben Jesu abgegeben werden. Vergelt's Gott!



Jugendkreuzweg durch Bruneck: Am **Karfreitag, den 29. März** findet um **20.00 Uhr** in Bruneck der diesjährige Jugendkreuzweg statt. Augenblicke lassen uns jeden Tag spüren, dass jemand für uns da ist. Sie beflügeln uns und schenken uns Kraft. **Der Kreuzweg beginnt beim Tschurtschenthalerpark.**

Osternestersuche für Kinder: Am **Karsamstag 30. März** findet die vom KFS Oberolang organisierte Osternestersuche statt. Der Treffpunkt ist um **15 Uhr** am **Eingang zur Kinderwelt.** Alle Kinder sind herzlich eingeladen.

Bürostunden in Oberolang grundsätzlich donnerstags von 9 bis 11 Uhr, Änderungen vorbehalten - Intentionen werden nach jeder Messe in der Sakristei angenommen.
Impressum: Pfarrbrief der Pfarrgemeinden Oberolang und Geiselsberg, **Pfarrer:** H. Rüdiger Weinstrauch **CanReg, Anschrift:** Widumweg 3, 39030 Olang, **E-Mail:** olang@se-ora.org **Tel:** 0474/496254, **Internet:** www.se-ora.org, **Steuernummern:** Oberolang - 92005660219; Geiselsberg - 92005640211. **Redaktionsschluss:** Donnerstagmittag. **Auflage:** 300 Stück im Eigendruck.



PFARRBRIEF

für Oberolang und
Geiselsberg

Pfarrsender UKW 95,4 MHz



Sonntag, 17. März bis Karsamstag, 30. März 2024

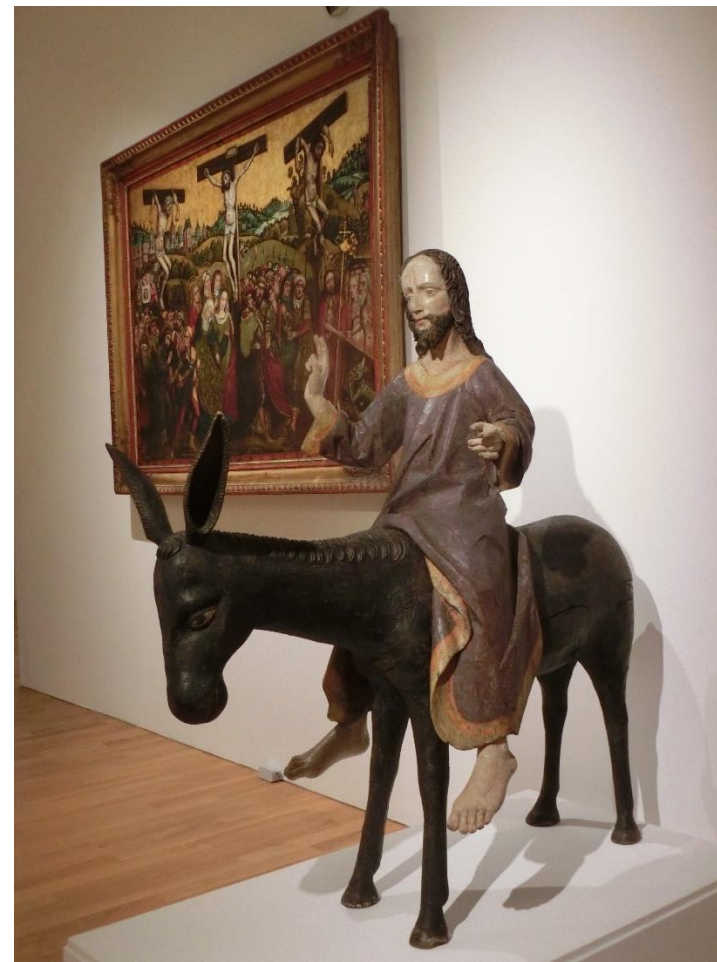

*Beim Einzug in Jerusalem jubelten die Leute:
„Hosanna!“
Ein paar Tage später schrien sie:
„Kreuzige ihn!“*

5. FASTENSONNTAG – PASSIONSSONNTAG
AUSSERE FEIER DES HOCHFESTES DES HL. JOSEPH (W)

Sa. in Geiselsberg

16.03. 19.00 Vorabendmesse z. Ehren d. hl. Joseph u. für:
† Anna Pipperger Hopfgartner (Jtg.) | † Peter Totmoser |
†† Christian u. Waltraud Schnarf | †† Josef u. Maria Ladstätter
(*Gestaltung: KFS; Olinger Pfarrspatzen*)

So. in Oberolanz

17.03. 8.30 FESTHOCHAMT z. Ehren d. hl. Joseph u. für:
† Johann Jud (Gasser) (Jtg.) | † H. Philipp Peintner CanReg |
† Reinhard Bachmann | † Josef Messner | †† d. Fam. Jud (Gasser) |
† Josef Jud (Scharmas) | Leb. u. †† d. Fam. Urthaler u. Franzelin |
† Antonia Schmalzl | †† Josef u. Hubert Ploner
(*Musikalische Gestaltung: Männer des Kirchenchors*)

in Oberolanz

18.00 Bußfeier – Vorsicht zerbrechlich!



Wir sind dazu eingeladen, uns Zerbrochenes im eigenen Leben bewusst zu machen und die Scherben Gott hinzuhalten, damit er zusammenfüge, was durch das eigene Tun kaputt gegangen ist.

anschl. Beichtgelegenheit

in Mitterolanz

19.00 Abendmesse

HL. JOSEPH (W)



Da erschien Joseph ein Engel des Herrn im Traum und sagte: Joseph, Sohn Davids, fürchte dich nicht, Maria als deine Frau zu dir zu nehmen, denn das Kind, das sie erwartet, ist vom Heiligen Geist.

Mt 1,20

Di. in Oberolanz

19.03. 16.10 Schulmesse z. Ehren d. hl. Joseph u. für: † Marlene Mair |
†† Peter u. Katharina Schnarf u. †† d. Fam. Wieser

Mi. der 5. Fastenwoche (v)

20.03. in Oberolanz

17.00 Kreuzwegandacht (*Gestaltung: kmb*)

Do. der 5. Fastenwoche (v)

21.03. in Geiselsberg

18.00 Schulmesse für: † H. Vinzenz Niederwolfsgruber CanReg (Jtg.) |
†† d. Fam. Hopfgartner | †† Josef u. Maria Ladstätter

PALMSONNTAG (R)

So. in Oberolanz

24.03. 8.30 Feier des Einzugs Christi in Jerusalem mit Palmprozession vom Nepomuk-Brunnen zur Pfarrkirche

dort: HOCHAMT für: † H. Christoph Laner CanReg (Jtg.) |
† Arno Steinhauser (Jtg.) | † Heinrich Hopfgartner (Jtg.) |
† Lois u. †† d. Fam. Schnarf | † Bruno Reden | † Filomena Schuster |
† Irma Reden Steiner | † Peter Schuster | † Lois Ladstätter
(*Gestaltung: Kinder; Kirchenchor*)

in Geiselsberg

10.00 Feier des Einzugs Christi in Jerusalem mit Palmprozession vom Friedhof zur Pfarrkirche

dort: HOCHAMT für: † Irene Kreisler | †† Waltraud u. Christian Schnarf |
†† Johann, Paula u. Anna Daverda (Obweges) | d. Armen Seelen

in Mitterolanz

19.00 Abendmesse

Di. der Karwoche (v)

26.03. in Oberolanz

16.10 Schulmesse für: † H. Edmund Strasser CanReg (Jtg.) |
Leb. u. †† d. Fam. Steiner u. Zorz | †† Anna u. Theodor Wiegand

GRÜNDONNERSTAG (W)

Do. in Oberolanz

28.03. 18.00 MESSE VOM LETZTEN ABENDMAHL für: unsere Pfarrgemeinde |
†† Ilse, Paul u. Hannes Gitzl | † Reinhard Bachmann | † Berta Wiesner |
Leb. u. †† d. Fam. Markart u. Oberlechner | †† Wohltäter der Pfarrei
(*Musikalische Gestaltung: Kirchenchor*)

anschl. Möglichkeit zum stillen Gebet am Ölberg

in Geiselsberg

20.00 MESSE VOM LETZTEN ABENDMAHL für: unsere Pfarrgemeinde |
† Hanni Steger | †† Josef, Genovefa u. Ewald Gostner

anschl. Möglichkeit zum stillen Gebet am Ölberg

KARFREITAG (R)

Fr. in Oberolanz

29.03. 15.00 FEIER VOM LEIDEN UND STERBEN CHRISTI

in Geiselsberg

17.00 FEIER VOM LEIDEN UND STERBEN CHRISTI

Sa. KARSAMSTAG – Tag der Grabesruhe des HERRN

30.03. in Oberolanz

8.30 Trauermette – Laudes